Gemeindebrief
Herbst 2023
der evangelisch-lutherischen Kirchengemeinde Eickeloh-Hademstorf

Loben und Danken mit Trompeten und Posaunen

„Lobt Gott für seine Taten! Lobt ihn mit Posaunen!“ (Psalm 150,3) - genau das tun Männer (und Frauen) seit 150 Jahren in Eickeloh und Hademstorf. Damit ist unser Posaunenchor der älteste im Kirchenkreis Walsrode und einer der ältesten der Landeskirche. Die Anfänge waren schwierig, im Dorf begegnete man dem „unbekannten Ding“ mit Skepsis und Ausgrenzung. Da war viel Hartnäckigkeit und Ausdauer gefragt, Ausdauer beim Üben und beim Gute-Laune-Behalten. Aber nach und nach wuchs die Anerkennung. Das ist bestimmt auch dem Lehrer, Küster und Kantor Fritz Krüger zu verdanken, der den Chor über 50 Jahre leitete.
„Lobt Gott!“ – das war nicht immer leicht. Während des Krieges war die Arbeit nahezu unmöglich, so dass es 1946 quasi eine Neugründung gab. Bald kamen auch die ersten Frauen dazu.
Viele schöne Erinnerungen gibt es an Konzerte und Freiiluft-Auftritte, Kreisposaunenfeste und Teilnahmen an Kirchentagen, an Einsätze bei Wind und Wetter, zu Geburtstagen und unzähligen Gottesdiensten. Und dazu: Üben, üben, üben … Zuhause und bei den wöchentlichen Proben. Da wird dann aber auch Spaß und Gemeinschaft großgeschrieben.
„Mit Trompeten und Posaunen jauchzt vor dem Herrn!“ (Psalm 98,4) – manchmal blieb allerdings auch der Ton im Halse stecken. Schicksalsschläge und Sorgen um das Weiter-Bestehen gehören leider auch zur Chor-Geschichte dazu. Aber dann ist es wohl die Freude an der Musik und am Musizieren, die Verbundenheit untereinander, die positiven Rückmeldungen und nicht zuletzt das Vertrauen auf Gott, was Kraft und Halt gibt. Christliche Posaunenchöre spielen nicht nur zum Selbstzweck, sondern zu ihrem Selbstverständnis gehört es eben auch, Anderen Freude zu bringen und kräftig Gott Dank zu sagen.
„Ich will dem Herrn singen mein Leben lang und meinen Gott loben, so lange ich bin“ (Psalm 104,33)
Für uns alle, wo immer wir gerade stehen und was gerade wichtig ist, wünsche ich Ausdauer und Dran-Bleiben – auch wenn es mal Ärger und Schwierigkeiten gibt, der Erfolg auf sich warten lässt. Einen langen Atem.
Für die Mitglieder unseres Posaunenchores hoffe ich, dass sie noch ganz lange Freude haben am Üben und Zusammensein und uns immer wieder mit ihrem Spielen erfreuen,

Ihre Sabine Half, Pastorin

Sommerandacht am 18. Mai

Sommerandacht mit American Folk

Unter freiem Himmel an der Alten Kirche, passend zum Himmelfahrtstag, war die American Folk Revival Band zu Gast zur ersten Sommerandacht in diesem Jahr. Die Musiker um Kristian Sand haben sich bei ihrer Musik den Liedern aus der Zeit der großen Auswanderwelle bis hinein in die erste Hälfte des vergangenen Jahrhunderts verschrieben – vom europäisch verwurzelten Folksong über Gospels und Blues bis zum Bluegrass.

Im Mittelpunkt der musikalischen Darbietung stand der mehrstimmige und solistische Gesang, arrangiert mit instrumentaler Begleitung von Kontrabass, Gitarre, Banjo oder Mandoline. In den Stücken drehte sich vieles um die Themen Abschied, Wandel oder auch Sehnsucht. Die ausgewählten Songs verbanden sich sehr eng mit dem Himmelfahrts-Gedanken und wurden durch die gesprochenen Worte in der Andacht durch Pastorin Sabine Half weiter unterstrichen. Immer im Bezug zum Himmel, Wolken und einem Blick nach Oben: „Lord, don´t forsake me.“ (Herr, bitte verlass mich nicht.)

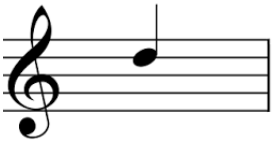

Pfingsten 2023

Pfingsten als Fest des Heiligen Geistes. Gottes Geist versöhnt und schafft Gemeinschaft. Der Außenbereich um die Alte Kirche lädt einfach zu solchen fast schon „malerischen“ Andachten ein: Eine Sommerandacht mit Taufe an Pfingsten mit musikalischer Begleitung durch unseren Posaunenchor.
Pastorin Mirja Rohr begrüßte die zahlreichen Besucher des Gottesdienstes bei strahlender Sonne. Die aufgestellten Bänke und Stühle reichten gerade so aus. Und für den Täufling ist eine Taufe im Freien immer etwas ganz Besonderes.

Pfingsten gilt auch als der „Geburtstag der Kirche“. Gottes Geist belebt und erneuert Menschen. Im Leben des Einzelnen setzt Gottes Geist Kreativität frei und ermöglicht Neuanfänge. Diese Pfingst-Andacht ließ genau diese Kraft schöpfen.

Sommerandachten am 11. und 18. Juni

Volkslieder zur Sommerandacht am 11. Juni 2023

Die gut besuchte Sommerandacht am 11.06.2023 stand unter dem Motto „Volkslieder“. Regina Meier aus Ahlden spielte bekannte Lieder auf dem Klavier, bei denen kräftig mitgesungen wurde. „Am Brunnen vor dem Tore“, „Horch, was kommt von draußen rein“ und natürlich fehlte auch „Auf der Lüneburger Heide“ von Hermann Löns nicht. Pastorin Sabine Half sprach darüber, dass auch Gott, so nebenbei häufig in diesen Liedertexten vorkommt. Lektor Heinrich Plesse steuerte plattdeutsche Texte und eine humorvolle Geschichte über die große und kleine Kirchenglocke dazu bei. Passend zu der Geschichte wurde das plattdeutsche Lied „Dat du meen Leevsten büst“ gesungen. Die Andacht endete mit dem bekannten Volkslied „Kein schöner Land in dieser Zeit“.

Heike Wessel

Klassik und Swing bei der Sommerandacht am 18. Juni 2023

Die Alte Kirche bot eine gute Akustik für die Klaviermusik von Alfons von Tegelen und das Altsaxophon von Simo Schneider. Mit einem klassischen Stück „Die Moldau“ startete die Sommerandacht. Es folgten Stücke aus der Richtung Swing und Klassik und endete mit dem Lied „We are the world“. Frau Pastorin Half ging in ihren Textpassagen auf den Umgang mit Zeit ein und orientierte sich an dem Motto des Kirchentages 2023 „Jetzt ist die Zeit“.

Kinderkirchentag

„Auf die Plätze, fertig, los!“ hieß es beim Kinderkirchentag im Mai in Krelingen. Gemeinsam mit rund 300 Kindern waren auch unsere Gemeinden aus Ahlden und Eickeloh vertreten. Nach einem fröhlichen Familiengottesdienst und einer ordentlichen Stärkung am Büfett konnte an vielen Ständen allerhand ausprobiert werden: Postkarten gestalten, Taschen bemalen, experimentieren. Eine Schatzsuche gehörte dazu und das riesige Außengelände lud zum Spielen und Toben ein.

Kinder-Event in Eickeloh

Auf der Suche nach einer ganz besonderen Perle waren wir auch beim Kinder-Event in Eickeloh. Startpunkt war in der Alten Kirche, es mussten einige Rätsel gelöst und Hinweise beachtet werden, bis man dann im Sandkasten des Kindergartens fündig wurde. Außerdem entstanden Engel aus Pfeifenputzerdraht, Tüten wurden beklebt und Zeit zum Spielen war auch. Zum Abschluss kamen dann noch einige Eltern hinzu. An dieser Stelle noch mal einen herzlichen Dank an die „Grillmeister“ und an die Konfis, die so toll mitgeholfen haben.

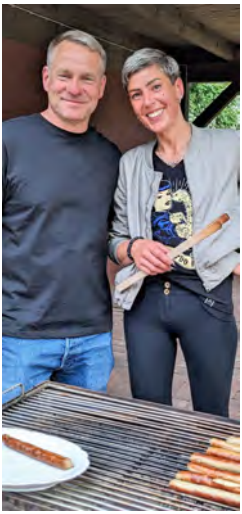

Batik-Nachmittag

Im Rahmen des Kirchen-Ferienprogramms fand bei uns ein Batik-Nachmittag mit Diakonin Silke Reimann statt, bei dem Socken und T-Shirts tolle Muster bekamen. Wir freuen uns schon auf die nächste Aktion: Ein Kinderbibeltag während der Herbstferien!

Kanutour der Jugend 2023

Pünktlich zum Treffpunkt um 14 Uhr am Leinehafen in Schwarmstedt hat der Regen und das Unwetter vom Vortag nachgelassen. So startete eine kleine Gruppe von Konfirmanden und Konfirmierten am Freitag, den 23. Juni mit Betreuern in die Fluten der Leine und Aller.
Die meisten hatten bereits erste Erfahrungen mit dem Kanu. Aber auch die „Neulinge“ auf dem Wasser hatten schnell ihren Spaß und eine gewisse Routine erlernt. An der Eickeloher Fähre war eine Pause, um Kekse und Getränke aufzunehmen, bevor es dann weiter über die Aller bis nach Hodenhagen ging. Dort angekommen mussten die Boote aus dem Wasser gezogen werden und es ging wieder, jetzt auf der Straße, nach Eickeloh, wo bereits der Grill angezündet war.

Bei einer leckeren Bratwurst wurde der schöne, aber auch ein bisschen anstrengende Nachmittag nochmals besprochen und sich gemeinsam ausgetauscht.
Als besondere Überraschung hatten die im Frühjahr konfirmierten Jugendlichen ein Geschenk für die Gemeinde. Eine Baumbank für unseren Gemeindegarten, die dann auch direkt aufgestellt und eingeweiht wurde.
Wir sagen vielen Dank!

Abschied unserer Pastorin Mirja Rohr aus dem verbundenen Pfarramt Ahlden

„Ich war noch mal schnell zur Eickeloher-Fähre, um ein bisschen Aller-Wasser zu holen, was wir Mirja mit auf den Weg geben wollen. Das Wasser, was jetzt in der Flasche ist, war vor kurzem noch in Celle, wo Mirja her kommt. Zuvor war es im Harz, wo Mirja hin auf den Weg ist, und in Kürze wäre das Wasser in Ahlden gewesen. Hier hat uns Mirja 5 ½ Jahre begleitet.“ Mit diesen Worten verabschiedete

Kichenvorstand Carsten-Fritzi Wiebe die Ahldener Pastorin Mirja Rohr im Anschluss an den Verabschiedungs-Gottesdienst am 1. Juli in Ahlden. Erst war die Kirche gut besucht und anschließend im Gemeindehaus, zu der feierlichen Verabschiedung, waren viele Freunde, Gäste aus der Region und aus der Politik gekommen.

Tauffest an der Aller

Tauffest an der Alten Leine: „Einfach spitze, dass du da bist!“ schallte das Eingangslied über den Platz und brachte damit das Empfinden vieler Beteiligter beim großen Tauffest an der Alten Leine in Ahlden zum Ausdruck. Die Posaunenchöre der Region waren im Einsatz und in der Dialog-Predigt von Pastorin Elke Conrad und der Handpuppe „Finchen“ (gesprochen von Pastorin Julia Krohmer) ging es um die Wichtigkeit von Namen und die Einzigartigkeit jedes Menschen. Dann begann die Taufaktion, bei der an verschiedenen Stationen im Wasser und auf der Wiese Pastoren und Pastorinnen des Kirchenkreises Kindern und Erwachsenen den Segen Gottes zusprachen. Den kräftigen Wind dabei könnte man als Wehen des Heiligen Geistes verstehen, so eine augenzwinkernde Erklärung. Eine großartige Kulisse, ein tolles Ambiente für einen ganz besonderen Gottesdienst – da war man sich einig und einen Pastor in Talar und Badelatschen sehe man nicht so häufig.

Sommerandacht 09.07.2023 in der Kreuzkirche Eickeloh

In der Sommerandacht am Sonntag, den 09. Juli in der Kreuzkirche Eickeloh gab es bekannte Pop- und Musicalmelodien zu hören. Die Kirchenmusikerin Sylvia Engwicht hatte auch diesmal wieder ein interessantes Programm für Orgel, Klavier mit Gesang präsentiert. „Bohemian Rhapsody“ von der Band Queen, auf der Orgel interpretiert, machte den Anfang. In dieser Form hatten es sicherlich die wenigsten Besucher schon einmal gehört. Danach konnte man der Melodie von Dr. Schiwago lauschen und zwei bekannten Liedern der Beatles.
Zwischen den Musikstücken fragte Pastorin Half in die Runde, welche Erinnerungen damit für die Besucher verbunden seien. „What a Wonderful World“ von Louis Armstrong ist ein Lied über die Schönheit der Natur und den Mut der Menschen trotz widriger Umstände, entstanden während des Vietnamkrieges der USA. Diesen Mut musste auch Petrus aufbringen, als er nach einer erfolglosen Nacht auf Jesus’ Aufforderung hin gegen alle Regeln einen letzten, dann erfolgreichen Fischzug wagt. Am Klavier sang Sylvia Engwicht zwei wunderschöne Lieder aus dem bekannten Musical „Phantom der Oper“. Mit „Over the Rainbow“ und einem schwungvollem „Halleluja“ vom kanadischen Songwriter Leonard Cohen endete das abwechslungsreiche Programm.

Heike Wessel

Was macht eigentlich…

Heute im Interview: Joachim Schoth aus Eickeloh: Mitglied im Kirchenvorstand unserer Kirchengemeinde Eickeloh-Hademstorf.

Der Kirchenvorstand leitet gemeinsam die Gemeinde. Der Kirchenvorstand wird alle sechs Jahre von den Mitgliedern der Gemeinde gewählt. Diese Wahl findet jetzt wieder im kommenden Jahr 2024 statt. Unter dem Motto „KIRCHEMITMIR“ haben alle Mitglieder die Möglichkeit sich für das Gemeindeleben zu engagieren. (Siehe auch Seite 22.)

…Was wolltest Du als Kind werden?

Als Kind wollte ich Landwirt oder Tierarzt werden.

…Seit wann bist Du bei uns in der Kirchengemeinde aktiv? Und wie ist es dazu gekommen?

Seit 1994 bin ich im Kirchenvorstand unserer Kirchengemeinde. Vorgeschlagen wurde ich auf einer Gemeindeversammlung.

…Was machst Du, wenn Du nicht als Kirchenvorstand aktiv bist?

Ich bin in der Landwirtschaft aktiv, bin Bürgermeister der Gemeinde Eickeloh und in weiteren Ehrenämtern engagiert.

…Wo lebst Du? Seit wann?

Seit meiner Geburt 1957 wohne ich in Eickeloh, vormals Haus Nr. 90, jetzt Walsroder Straße 2.

…Mit wem arbeitest Du auf Kirchenebene zusammen, bei uns?

Mit dem Kirchenvorstand, der Pastorin Sabine Half, der Gemeindesekretärin; regional im Kirchenkreisvorstand und im Ausschuss für Stellenplanung und Struktur im Kirchenkreis Walsrode

…Was ist das Besondere für Dich an unserer Kirche in Eickeloh-Hademstorf?

- *Die überschaubare Größe.*
- *Die Nähe zu den Menschen und eine herzliche Verbundenheit.*

…Ich träume von…

… einer Gesellschaft, in der respektvoll miteinander umgegangen wird und gegenseitige Rücksichtnahme herrscht.

…Ich würde gern mal Kaffee trinken mit…

… Sabine Half

…Welches Buch hast Du zuletzt gelesen?

TYPISCH, kleine Geschichten für andere Zeiten.

…Welche Hobbies oder Interessen hast Du?

Landwirtschaft, Jagen, klassische Musik.

…Was fällt Dir spontan, als schönstes Erlebnis, rund um unsere Kirchengemeinde ein?

ein Freiluftgottesdienst auf dem Mühlenberg mit Posaunenchor und anschließendem gemeinsamen Mittagessen.

Danke Joachim!

Konfis backen Brot für „Brot für die Welt“

Auch in diesem Jahr können die Konfis wieder bei Familie Rudi Schmitt Brot backen. Herzlichen Dank schon im Voraus für die Zeit, die Zutaten, das Engagement! Verkaufen wollen wir es dann nach dem Gottesdienst am Erntedanktag (1. Oktober). Der Erlös ist für Jugend-Ausbildungs-Projekte von „Brot für die Welt“ bestimmt.

Aus unserem Posaunenchor

Unser Jubiläum rückt näher

Am 6. Juli haben in Niedersachsen die Sommerferien begonnen. Viele Posaunenchöre machen wegen der Urlaubsreisen ihrer Mitglieder in diesen Wochen Pause. Daher habe ich vorher die Chorleitungen angeschrieben und sie nach der Teilnahme ihrer Chöre am 23. und 24. September gefragt. Die bis zum Ferienbeginn eingetroffenen Rückmeldungen lassen hoffen, dass wir an beiden Tagen in großer und guter Besetzung spielen können. Zum Glück haben wir ja nach dem Schluss der Sommerferien noch rund fünf Wochen Zeit für eine gute Vorbereitung bis dahin.

Im vorigen Gemeindebrief konnte ich bis zum zweiten Konfirmationssonntag am 30. April berichten. Am Pfingstsonntag waren wir erstmals in diesem Jahr im Freien und konnten wie schon Ostern als Septett musizieren.

Im Juni hatten wir den jährlichen kurzen Auftritt beim Umzug der Schützen und zwei Proben in Ahlden zur Vorbereitung des großen Taufgottesdienstes an der Alten Leine. Für mehr als 40 Täuflinge waren 10 Pastorinnen und Pastoren im Einsatz. Wir hatten zwar schon mehmals diesen Taufgottesdienst, aber niemals mit einer derart großen Zahl von Taufen.

An der Schleuse in Hademstorf werden wir am 27. August auch wieder einen Taufgottesdienst haben, im Unterschied zu dem an der Alten Leine allerdings wie bisher in deutlich kleinerem Rahmen. Wir werden daher mit unserer nächsten Probe kurz vor Ferienende am 11. August starten. Zu zwei der folgenden Proben laden wir die Teilnehmer an unserem Jubiläum ein, um das Programm gemeinsam durchzuspielen. Dafür muss es bald für beide Tage abgesprochen sein und verteilt werden. Wieder lässt sich Wilhelm Busch zitieren mit seinem „Eins, zwei, drei, im Sauseschritt…“.

Alle guten Wünsche für die verbleibende Zeit bei sommerlichem Wetter und auf Wiedersehen von Gemeinde und Posaunenchor am 27. August.

Erhard Werner

Einladung zum Posaunenchor-Jubiläum: 1873 bis 2023

- Sonnabend: 23. September 2023 um 19.00 Uhr Konzert/Serenade in der Eberhard-Schwarz-Halle in Hademstorf mit anschl. Grillen.

- Sonntag: 24. September 2023 um 15.00 Uhr Fest-Gottesdienst im Schützenhaus Eickeloh mit der Landespastorin für die Posaunenarbeit Marianne Gorka, anschließend Kaffeetrinken.

Sommerandacht am 23. Juli

In der Sommerandacht vom 23.07.2023 in der Alten Kirche war der Musiktherapeut Peter Schulze aus Düshorn zu Gast. Sein Thema war diesmal Segnen und Gesegnet werden.
Der christliche Begriff Segen bedeutet von jemandem gut zu sprechen. Man kann Gott um dieses Gute bitten und es einem anderen Menschen zusprechen. Dazu erzählte Peter Schulze vier ganz unterschiedliche Geschichten. In den Geschichten ging es um einen Läufer, einen Soldaten in Bedrängnis, einen behinderten Menschen und eine blinde Frau. Für jeden dieser Menschen sprach er eigene Segensworte und spielte auf der Gitarre ein passendes Musikstück. Frau Half sprach über uralte Segensworte aus dem Alten Testament. Sie geben uns keine Garantie, dass nichts passiert, aber wir haben das Versprechen von Gott, dass er bei uns bleibt. Zum Schluss wurde das für viele von uns bekannte irische Segenslied „Möge die Straße uns zusammenführen“ und das Lied „Geh unter der Gnade“ gesungen.

Heike Wessel

Plattdeutscher Gottesdienst

Die Freunde und Freundinnen der plattdeutschen Sprache können sich schon mal Sonntag, **5. November 2023** vormerken. Dann wird wieder Lektor Heinrich Plesse aus Hodenhagen bei uns sein und den Gottesdienst „op platt“ halten. Auch die Lieder wählt er ja immer entsprechend aus. Beginn ist um 10.00 Uhr.

Wir bekommen Besuch aus Brasilien!

Am Donnerstag, **14. September 2023** ab 17.00 Uhr will die Delegation aus dem Partnerkirchenkreis Irati aus Brasilien, die im September zu Besuch in Deutschland ist, wie schon 2018 bei uns in Eickeloh Station machen.
Geplant ist, dass 6 Personen kommen, die zum Teil auch Deutsch sprechen. Außerdem wird sicher Pastorin Cristina Scherer, die aus Brasilien stammt und zurzeit in Bad Fallingbostel arbeitet, dabei sein. Mit Bildern und Gesprächen können wir mehr vom Alltag und kirchlichen Leben dort erfahren, Gemeinsamkeiten und Unterschiede feststellen.
Bei einem kleinen Abendbrot-Buffet soll die Gelegenheit zum Kennenlernen und Austausch bestehen, den Abschluss bildet dann eine kurze Andacht.

Einkaufsfahrten	Jeden Dienstag um 9:30 Uhr	
Ansprechpartner:	Joachim Helms	Telefon (0 51 64) 605
Flötenkreis	Jeden Dienstag um 18:30 Uhr	
Ansprechpartnerin:	Imke Brandes	Telefon: (0 51 64) 39 19 986
Frauenkreis	Jeden dritten Mittwoch im Monat: 20.09. / 18.10. / 15.11. 06. September gemeinsamer Ausflug	
Ansprechpartnerin:	Pastorin Sabine Half	Telefon: (0 51 61) 7 89 54 93
Krabbelgruppe	Jeden Dienstag von 10:00 Uhr bis 11:00 Uhr	
Ansprechpartnerin:	Katharina Dingel	Telefon: (01 72) 9 24 50 92
Posaunenchor	Jeden Freitag um 19:00 Uhr	
Ansprechpartner:	Erhard Werner	Telefon: (0 50 71) 91 22 10

Ansprechpartner der Gemeinde

Ansprechpartner und Öffnungszeiten des Pfarrbüros:

Pfarrbüro im Gemeindehaus:	Di. 17:00 – 18:00 Uhr
Pfarrsekretärin: - im Gemeindehaus - per E-Mail erreichbar unter:	Dajana von Hollen (0 51 64) 7 18 KG.Eickeloh@evlka.de
Pastorin:	Sabine Half (0 51 61) 7 89 54 93 Sabine.Half@evlka.de
Kirchengemeinde Ahlden	(0 51 64) 73 82 736
Küsterin:	Erika Blanke (0 51 64) 18 37
Kirchlicher Friedhof:	Kirchenvorsteher Carsten Wiebe (0 51 64) 3 48

Stellenwechsel bei Diakonin Eike Patzlee

Ab dem 1. September 2023 wird Diakonin Eike Patzlee leider nicht mehr für die Kinder- und Jugendarbeit in der Kirchengemeinde Ahlden zuständig sein. Das ist sehr schade, denn es war eine richtig gute Zusammenarbeit. Wir bedanken uns ganz herzlich für die vielen kreativen Ideen und tollen Aktionen bei den Kinder-Events und mit den Konfis. Für ihre neue Aufgabe in der Begleitung des Ambulanten Hospizdienstes wünschen wir viel Kraft und Gottes Segen!

Neubesetzung der Pfarrstelle der Kirchengemeinde Ahlden

Es sieht so aus, als ob wir ganz großes Glück bei der Neubesetzung der Pfarrstelle in der Kirchengemeinde Ahlden haben und damit ja auch für uns im Verbundenen Pfarramt. Schon gleich nach der Ausschreibung hat sich Pastorin Katrin Seelenbinder gemeldet, sich alles angeschaut und ihre Bewerbung abgegeben. Inzwischen hat sie sich bei einer gemeinsamen Kirchenvorstandssitzung des Ahldener und Eickeloher Kirchenvorstände vorgestellt und ist gewählt worden.

Pastorin Katrin Seelenbinder ist 48 Jahre alt, zurzeit in Menslage im Osnabrücker Land tätig und kommt mit Mann und Hund. Eine Möglichkeit für einen ersten Eindruck gibt es beim sogenannten „Aufstellungsgottesdienst“ am
10. September 2023 um 10.00 Uhr in der Kirche in Ahlden.

Taufen:

28.05.2023	Sophie Eickhoff	Eickeloh
29.05.2023	Arne Sattler-Kosinowski, getauft in Meinerdingen	Eickeloh
03.06.2023	Elena Margarethe Frenking	Eickeloh
25.06.2023	Ben Schöne	Hademstorf
06.08.2023	Henrik Helms	Vancouver/Kanada

Kirchliche Trauungen:

03.06.2023	Bastian (geb. Knopp) und Ines von Hollen, (ehemals Eickeloh)	Essen
17.06.2023	Marcel Schmid und Ronja Kawentel Svea	Schwarmstedt
29.07.2023	Wiebe und Ralf Hering	Eickeloh

Kirchliche Feier zur Silbernen Hochzeit

05.08.2023	Meik und Melanie Hoffmann, geb. Hennings	Hademstorf

Goldene Hochzeit:

18.05.2023	Jörg Cohrs und Monika Cohrs, geb. Büttner	Hademstorf
25.05.2023	Horst und Brigitte Teliczan, geb , Stoffregen	Eickeloh

Trauerfeiern:

14.06.2023	Brigitte Senkel, geb. Belz, 72 Jahre	Hademstorf
15.06.2023	Christa Brandt, geb. Trebeß, 86 Jahre	Hademstorf
07.07.2023	Hanna Stelter, geb. Schütz, 83 Jahre	Eickeloh

ARCHE Eickeloh-Hademstorf:

Der Förderkreis der evangelisch-lutherischen Kirchengemeinde Eickeloh-Hademstorf. Der Bau einer Arche hat einst Noah und seiner Familie das Leben gerettet, als eine große Sintflut alles Leben bedrohte. Unsere gemeinsame ARCHE soll uns allen helfen, das eigene kirchliche Leben hier vor Ort zu bewahren. Ziel unseres Fördervereins ist es, die Eigenständigkeit unserer Kirchengemeinde zu erhalten und mit Leben zu bereichern**. Kinder- und Jugendarbeit, musikalische Highlights und viele andere Aktivitäten** benötigen manchmal zusätzliche Mittel, um so zu sein, wie wir es heute erleben.

Bankverbindung des Förderkreises:

Empfänger:	Ev.-luth. Kirchenkreis Walsrode
Zweck:	Spende Arche Eickeloh-Hademstorf Kostenstelle 5515 – 63300
Bank:	Kreissparkasse Walsrode
BIC:	NOLADE21WAL
IBAN:	DE53 2515 2375 0045 0295 27

Arche
Eickeloh-Hademstorf

Gottesdienste und Termine

September 2023

Sonntag 03.09.	17.00 Uhr Sommerandacht Musik: H.-U. Rasokat/G.Rösner	Pastorin Half
Mittwoch 06.09.	Ausflug des Frauenkreises	
Sonntag 10.09.	10.00 Uhr Gottesdienst mit „Aufstellungspredigt“ der neuen Pastorin in Ahlden (siehe Seite 18)	Pastorin Seelenbinder
Donnerstag 14.09.	ab 17.00 Uhr Besuch der Delegation Partner- kirchenkreis Irati aus Brasilien im Gemeindehaus Eickeloh	
Sonntag 17.09.	10.00 Uhr Gottesdienst	Pastorin Half
Sonnabend 23.09.	19.00 Uhr Konzert/Serenade in der Eberhard-Schwarz-Halle in Hademstorf	
Sonntag 24.09.	15.00 Uhr Fest-Gottesdienst „150 Jahre Posaunenchor“ im Schützenhaus Eickeloh	Landespastorin für Posaunenarbeit Gorka/Pn. Half

Oktober 2023

Sonntag 01.10.	10.00 Uhr Ernte-Dank-Gottesdienst anschl. Brotverkauf	Pastorin Half
Sonntag 08.10.	KEIN Gottesdienst in Eickeloh	
Sonntag 15.10.	10.30 Uhr Gottesdienst zur Silbernen Konfirmation	Pastorin Half
Sonntag 22.10.	10.00 Uhr Gottesdienst	Pastorin Half
Sonntag 29.10.	17.00 Uhr Kirche in Neuem Licht	Pastorin Half
Dienstag 31.10	11.30 Uhr Reformationstag, Lutter-Mahl Gemeinsamer Gottesdienst in Schwarmstedt	

Gottesdienste und Termine

November 2023

Sonntag 05.11.	10.00 Uhr Plattdeutscher Gottesdienst	Lektor H. Plesse
Sonntag 12.11.	10.00 Uhr Gottesdienst	Pastor i.R. Köhnecke
Sonntag 19.11. Volkstrauertag	11.00 Uhr Gedenken und Kranzniederlegung am Ehrenmal 17.00 Uhr Kirche in Neuem Licht- Friedensgottesdienst	 Pastorin Half
Sonntag 26.11. Ewigkeitssonntag	10.00 Uhr Gottesdienst mit Verlesung der Verstorbenen	 Pastorin Half

---

Friedensgottesdienst am Volkstrauertag

Auch in diesem Jahr soll am **Volkstrauertag (19. November)** um 17.00 Uhr ein Friedensgottesdienst im Rahmen der Reihe „Kirche in Neuem Licht“ stattfinden mit besonderer Musik und passenden Texten.
Wie in den vergangenen Jahren wird u**m 11.00** Uhr am Ehrenmal ein Kranz niedergelegt und eine Gedenkansprache gehalten. Dazu sind Vertreter*innen der Vereine besonders eingeladen.

Impressum

Herausgeber:	Evangelisch-lutherische Kreuz-Kirchengemeinde Eickeloh-Hademstorf, Am Pfarrhof 1, 29693 Eickeloh
Verantwortlich:	Kirchenvorstand Eickeloh-Hademstorf, Lars Maschmeyer, Hademstorf
Kontakt:	l.maschy@gmx.de, 05071/913177
Fotos:	Christian Appelkamp, Heike Wessel, Fynn Maschmeyer, Eike Patzlee, Silvia Rosebrock, Lars Maschmeyer, Privat
Korrektur:	Sabine Half, Carina Maschmeyer
Druck:	Gemeindebriefdruckerei Groß Oesingen, Auflage: 850 Stück
	Redaktionsschluss der nächsten Ausgabe: **27. Oktober 2023**

Kirchenvorstandswahl

Es ist schon wieder so weit:
Am 10. März 2024 wird ein neuer Kirchenvorstand gewählt. Dafür suchen wir Kandidatinnen und Kandidaten.

Menschen,
- die sich für das Leben in unserer Kirchengemeinde interessieren,
- die Lust haben, sich einzubringen und mitzugestalten,
- die bereit sind, Verantwortung zu übernehmen
- die (etwas) Zeit und viele gute Ideen mitbringen

Der Kirchenvorstand leitet gemeinsam mit dem Pfarramt die Gemeinde. Dabei sind viele unterschiedliche Gaben und Kenntnisse gefragt und erwünscht. Bei den KV-Sitzungen geht es z.T. um theologische Themen (z.B. Gestaltung der Gottesdienste), aber auch um finanzielle und personelle Entscheidungen, um Friedhofs- und Grundstücksangelegenheiten und manchmal braucht man einfach Menschen, die „anpacken“. Immer wichtiger wird in Zukunft wohl auch die Zusammenarbeit mit den anderen Gemeinden in der Region.

Wenn Sie mehr wissen möchten oder jemanden vorschlagen wollen (man kann sich auch selbst ins Spiel bringen), dann wenden Sie sich bitte an die jetzigen Kirchenvorsteher*innen oder an Pastorin Sabine Half. Die Wahlvorschläge müssen bis Anfang Oktober vorliegen.

- Neu ist, dass man sich auch erst einmal nur für 3 Jahre wählen lassen kann und danach neu entscheiden, ob man aufhören oder weitermachen will.
- Neu ist auch, dass es dieses Mal die Möglichkeit zur Online-Wahl geben wird und allen Wahlberechtigten Briefwahlunterlagen zugeschickt werden. In unserer Gemeinde gibt es aber auch eine „normale“ Urnenwahl.

Weitere Informationen finden Sie auf: www.kirchemitmir.de oder www.kv-wahl.de

KIRCHEMITMIR.DE
KIRCHENVORSTANDSWAHL

Kaum sind die Sommerferien vorbei – denken wir schon an den Advent!

Wie bereits im letzten Jahr, möchten wir euch wieder herzlich einladen an unserem Adventskalendertausch teil-zunehmen. Die Idee dahinter: wer mitmachen möchte, packt 24 identische Päckchen (ohne Zahlen) und gibt diese bei uns ab. Dafür bekommst Du einen bunt gepackten Adventskalender, mit 24 unterschiedlichen, liebevoll gestalteten Überraschungen von anderen Teilnehmern zurück! Jeder kann mitmachen, eine Kleinigkeit 24x selbst gestalten, basteln, backen oder auch kaufen. Den Ideen sind keine Grenzen gesetzt! Die Päckchen sollten bis zum 03. November im Gemeindehaus oder bei Silvia Rosebrock abgegeben werden. Bitte die Transportbehältnisse mit Namen kennzeichnen, damit wir diese im Nachhinein wieder zurückgeben können. Wer bereits 2022 dabei war und wieder teilnehmen möchte, sollte gerne wieder den vorbereiteten Karton aus dem letzten Jahr verwenden! Diesen dafür bitte einfach zusammen mit den Päckchen abgeben.

Anmeldungen und/oder Nachfragen gerne an Silvia Rosebrock unter Tel. 05164/800230 oder per WhatsApp an 0175/7049225.

Silberne Konfirmation

Am 15. Oktober 2023 wollen wir endlich mal wieder Silberne Konfirmation feiern. Geplant war es schon lange, aber da hat Corona einen Strich durch die Rechnung gemacht. Deshalb sind jetzt ganz viele eingeladen, nämlich alle, die zwischen 1993 und 1998 in Eickeloh oder anderswo konfirmiert worden sind. Wir beginnen um 10.30 Uhr mit dem Gottesdienst, dann schließt sich ein Mittagessen in der „Mehlkammer“ an und gern noch ein gemütliches Kaffeetrinken und Erzählen im Gemeindehaus.
Wenn Sie uns noch Namen und Adressen geben können, melden Sie sich bitte im Pfarrbüro (Tel: 05164-718, Email: KG.Eickeloh@evlka.de). Alle „Jubilare“ und „Jubilarinnen“, deren Anschriften wir haben, bekommen auch noch eine persönliche Einladung.